



CATÁLOGO DE ACTUACIONES

PROA+

Programa para la Orientación, Avance y Enriquecimiento Educativo

CURSO 2025-2026

Contenidos

1. Introducción
2. Principios Pedagógicos
3. Líneas Estratégicas
4. Destinatarios
5. Objetivos
6. Actividades Palancas
7. ¿Qué podemos ofrecer?
8. Nuestro Equipo
9. ¿Quieres Conocernos?

Introducción

El programa para la orientación, avance y enriquecimiento educativo Proa +, Fondo Social Europeo+ "Transfórmate", se presenta como un mecanismo para mejorar los índices de éxito escolar y garantizar la permanencia del alumnado en aquellos centros públicos de Educación Primaria y Educación Secundaria en los que se concentre un porcentaje elevado de jóvenes en clara situación de vulnerabilidad socioeducativa. Promueve un sistema de educación y de formación inclusivo, accesible y asequible para todas las personas, en todos los niveles educativos y sin sesgos de género, orientado a las necesidades actuales y futuras del mercado de trabajo.

Principios Pedagógicos

Asegurar las condiciones mínimas de educabilidad del alumnado

Mejorar el proceso de enseñanza y aprendizaje de las competencias claves

Apoyar al alumnado con dificultades de aprendizaje

Desarrollar actitudes positivas en el centro docente

Aplicar nuevas formas de organización y gestión del centro docente orientada a mejorar el éxito educativo de todo el alumnado



Principios Pedagógicos

Garantizar la equidad de oportunidades dentro de los centros en el acceso educativo

Potenciar la educación inclusiva, donde todos los jóvenes aprenden juntos

Tener expectativas positivas sobre las posibilidades de éxito de todo el alumnado

Acompañar, orientar, prevenir y detectar las dificultades de aprendizaje

Fomentar la educación no cognitiva (socioemocional) para los aprendizajes futuros



Líneas Estratégicas

1. Identificación, derivación y seguimiento de las barreras del alumnado.
2. Orientación, acompañamiento y absentismo.
3. Refuerzo educativo en horario no lectivo y educación no formal.
4. Competencia lectora.
5. Competencia matemática.
6. Educación inclusiva.
7. Proceso de Enseñanza / Aprendizaje y refuerzo educativo en horario lectivo.
8. Calidad y formación docente.
9. Gobernanza pedagógica y la gestión del cambio.

Destinatarios

Alumnado NEAE

Alumnado Educativamente Vulnerable

2º Ciclo Educación Infantil

Educación Primaria

Centros Rurales

Centros de Compensación Educativa

Educación Secundaria Obligatoria

Enseñanza Secundaria Postobligatoria

Centros Situados en Zona Eracis

Centros Educativos que tengan un alto porcentaje de alumnado vulnerable

Objetivos

1. Atender al alumnado NEE.
2. Incrementar los resultados escolares.
3. Reducir dificultades en el aprendizaje.
4. Reducir el absentismo escolar.
5. Mejorar la comprensión lectora y matemática.
6. Conseguir un buen clima inclusivo.
7. Mantener un buen nivel de satisfacción.
8. Proyectar expectativas positivas del alumnado.
9. Avanzar hacia una escuela inclusiva.
10. Aplicar estrategias y actividades facilitadoras.
11. Formar al equipo directivo en liderazgo.
12. Utilizar los recursos disponibles.
13. Integrar la educación formal, no formal e informal.
14. Asegurar unas adecuadas condiciones de educabilidad.

Actividades Palancas

Aula Del Futuro

PRESENTA

EXPLORA

INTERACTÚA

DESARROLLA

INVESTIGA

CREA



Aula Multisensorial

Estimulación táctil

Estimulación Auditiva

Estimulación olfativa y gustativa

Estimulación Visual

Estimulación Vestibular

Musicoterapia

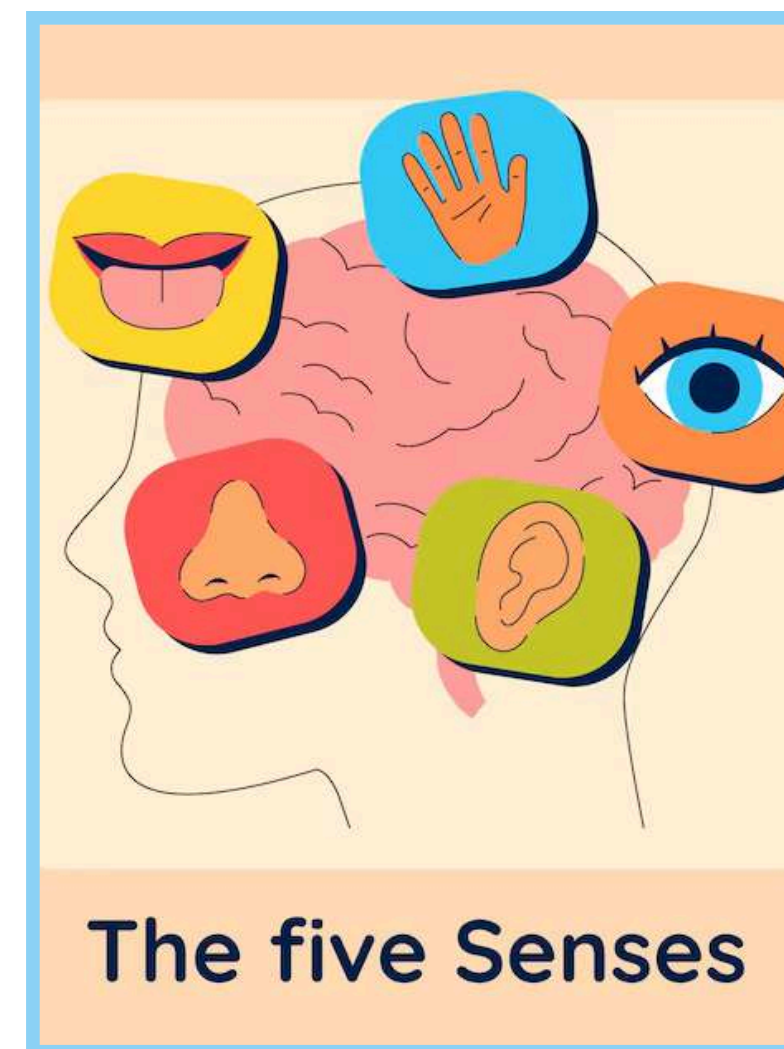

Animaciones

Scape Room

Magia

Cuentacuentos

Gymkanas

Teatros

Guiñol de Títeres



Karaokes

Planetario Digital

Tik Tok

Holy Party

D.J. Infantil

Story Cubes

Comunicación Lingüística

Taller de Radio

Creación de un corto

Inteligencia Artificial

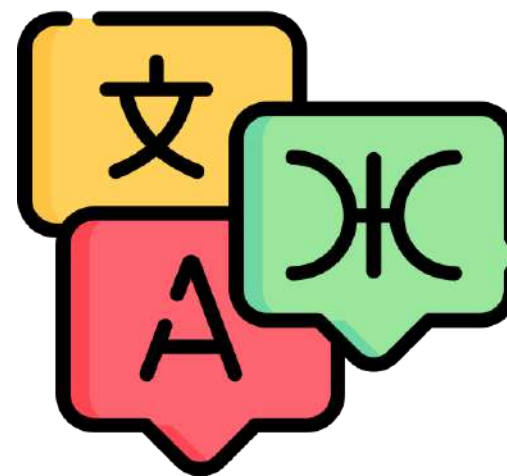

Taller Audiovisual

Storytelling

Descubriendo el mundo de la cámara

Comunicación Lingüística

Emociónate: Taller de Fotografías

Talleres de juegos y comunicación

Violencia de género

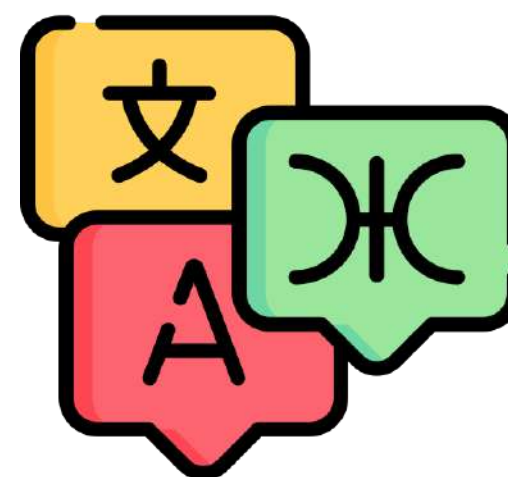

Talleres de Igualdad

Talleres de Periódicos

Clases de Español

Jornadas Formativas de Teatro Verbal

Taller una Imagen vale más que mil palabras

Hábito Lector

Guías de Viaje

Lecturas Dramatizadas

Invasión literaria

Creación de cómics



Personajes en otras aventuras

Lecturas Ambientadas

Tertulias Dialógicas

Animación a la Lectura

Hábito Lector

Dinamización de la Biblioteca

Taller de Teatro

Creación de finales alternativos

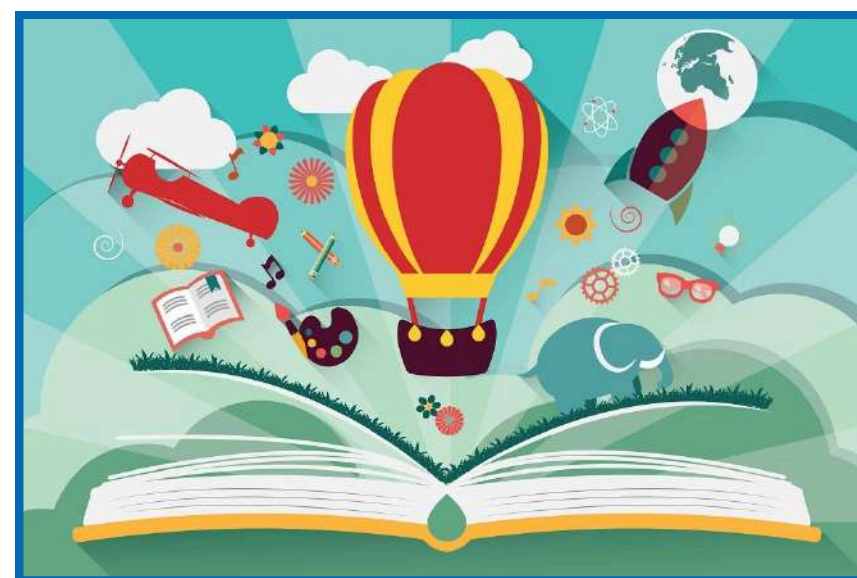

Escritura Creativa

Taller Literario

Técnicas de Estudio y Plataformas Digitales



Google Classroom

Formación a las familias: Ipasen

Aplicaciones Educativas

Alfabetización Digital



Gestión Emocional

Escuela de Bienestar Emocional

Diccionario de Emociones

Técnicas de Motivación

Taller de Gestión Verbal y Emocional

Taller de Habilidades Sociales

Risoterapia

Role Playing



Baile / Biodanza

Educación Emocional

Yoga / Mindfulness/ Pilates

Emociónate con la Magia

Taller de Resolución de Conflictos

Gestión del Bienestar

Diario Emocional

Hábitos de Vida Saludable

Talleres de Primeros Auxilios

Creación de Recetas Saludables

Autocuidados

Ecohuerto

Escalada

Jardinería

Talleres de Higiene Dental



Patios de Inclusión

Dinamización de Juegos

Taller 0 alcohol

Paseos en bici

Actividades Deportivas

Taller Gastronómico

Actividades Náuticas

Hábitos de Vida Saludable

Magia Saludable

Terráneos

Visitas al Mercado

Senderismo

kayak

Tirolina por el Guadiana

Recicla y Naturaleza



Olivoteca

Catas de Aceite

Diseños de Platos Equilibrados

Jardines Verticales

Los 5 Sentidos en el Huerto

Bombas de Semilla

Excursiones y Salidas

Lugares Colombinos

Molinos de Mareas

Salinas de Isla Cristina

Museo de Bellas Artes

Parque Moret

Fábrica USISA. Lonja

Ruinas Itálicas

Finca El Alfoliz



Museo del Jamón

Bosque Suspendido

Escuela Poblado Tartésico

Castillo de las Guardas

Fábrica de Chocolate

Cirklas

Centro de la Naturaleza La Estación

Mineros por 1 Día

Excursiones y Salidas

Muelle de las Carabelas

Parque Celestino Mutis

karts en Cartaya

Planeta Olivo

Grutas de las Maravillas

Cooperativas de Aceites

Hidropedales



Parque M^a Luisa

Granjas Escuelas

Álcazar de Sevilla

Isla Mágica

Multiaventuras

Actividades Acuáticas

Salidas Culturales

Dólmenes de Soto

Excursiones y Salidas

Museo de la Miel

Parque Minero de Río Tinto

Sevilla Jumping Jump

Saladeros de Jamón

Fuerte Nagüales

Barrio Obrero

Ciudad Romana Arucci Turóbriga

Minas de Río Tinto



Reserva atural Laguna del Portil

Parque Nacional de Doñana

Acuario Sevilla

Aires Africanos

Parque Dunar

Paseos en Barco por la Ría

Visita al Parque de Bomberos

Metodologías Activas



Neurociencia Relacionada con el Deporte

Aprendizajes Cooperativos

Gamificación

Metodología Montessori

Aprendizajes Basados en el Pensamiento

Ludificación

Stem

Talleres y Efemérides

Manualidades Creativas

Mesas de Luz

Regletas de Cuisinaire

Muralismo

Cancionero

Resolución de Problemas

Cocina Saludable

Albúm Fotográfico

Experimentos y Ciencias

Realidad Virtual

Impresión 3D

Códigos QR

Ecotunea

Chroma

Encuadernación

Cuentos en 3D

Creación de marionetas y títeres

¿Qué Podemos Ofrecer?



Asesoramiento

Servicio Cuidado

Gestión Integral

Responsabilidad

Calidad

Personal Cualificado

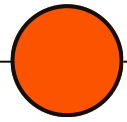
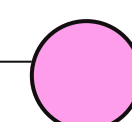
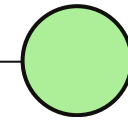
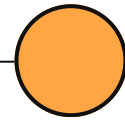
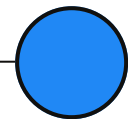
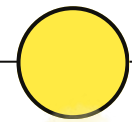

Nuestro Equipo



Raquel Del Trigo
Gerente



Rocío Padilla
Coordinadora del Programa

¿Quieres Conocernos?



C/ Rascón 33, Local



959 819 223

635 606 258 / 605 899 127



rocio@coperaula.com



<https://www.coperaula.com/>



@Coperaula



Muchas Gracias